



ALTA RESISTÊNCIA



EQUIPAMENTO  
USO EXTERNO



PRODUTO 100%  
NACIONAL

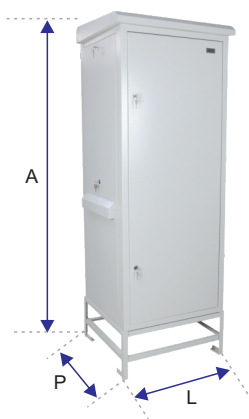

| L      | A       | P      |
|--------|---------|--------|
| 636 mm | 1770 mm | 575 mm |



## DESCRIÇÃO

Fabricado em chapa de aço galvanizado de 1,2mm de espessura, estrutura soldada nas superfícies que garante maior estabilidade, segurança e robustez. Acabamento em pintura a pó eletrostática poliéster de alta resistência, que garante a eficiência em ambientes externos, conta com uma variedade de opcionais para atender necessidades específicas de cada cenário.

Ideal para acomodação de equipamentos, como: Fonte Nobreak, régua elétrica, Módulos Gerenciáveis, equipamentos de transmissão, equipamentos CFTV, entre outros.

## MAIOR PROTEÇÃO AO SEU EQUIPAMENTO

Fabricada em aço galvanizado tendo sua durabilidade e resistência à prova do tempo, podendo atingir vários anos de uso.

Pintura eletrostática poliéster, projetada sob medida para ambientes externos, possui maior resistência ao tempo e ao amarelamento.

## COMPARTIMENTO PARA BATERIAS

Compartimento isolado dos equipamentos para acomodações de baterias de grande porte.

## SUPORTE PARA ELEVAÇÃO DO SOLO

Suporte desenvolvido para fixação e elevação do solo.

## PORTAS LATERAIS

Abertura de portas laterais individuais.

# Rack Outdoor Mini Shelter 24U

## FECHAMENTO SEGURO

Fechamento com 2 travas robustas e sistema com fechamento com chaves independentes.

## FIXAÇÃO SIMPLES E FÁCIL

Base com furações para ser fixado no solo. Produto padrão 19".

**Obs.:** O "U" significa unidade de altura, é a medida padrão utilizada em rack de 19". A altura de 1U é 44,45mm.

## OPCIONAIS

- . Bandeja para equipamentos;
- . Calha de passagem;
- . Tampa cega 1U e 2U;
- . Calhas elétricas.

## CARACTERÍSTICAS

- . Chapa de aço galvanizado de 1,2mm;
- . Pintura a pó eletrostática de alta resistência;
- . Portas laterais individuais;
- . Porta traseira removível para fácil acesso as instalações;
- . Ajustes para barras de porca gaiola;
- . Compartimento para baterias L x A x P (540 x 324 x 532mm);
- . Sistema de ventilação com 4 ventoinhas 12Vdc/0,25A - com placa conversora AC/DC;
- . Alta resistência.

## MODELOS DISPONÍVEIS



## OBSERVAÇÕES SOBRE O USO

- . A instalação deste equipamento deve ser realizada por um profissional qualificado.
- . Evite danos a pintura do equipamento, ela o protege contra a oxidação.

# Rack Outdoor Mini Shelter 24U

## CENÁRIO DE APLICAÇÃO

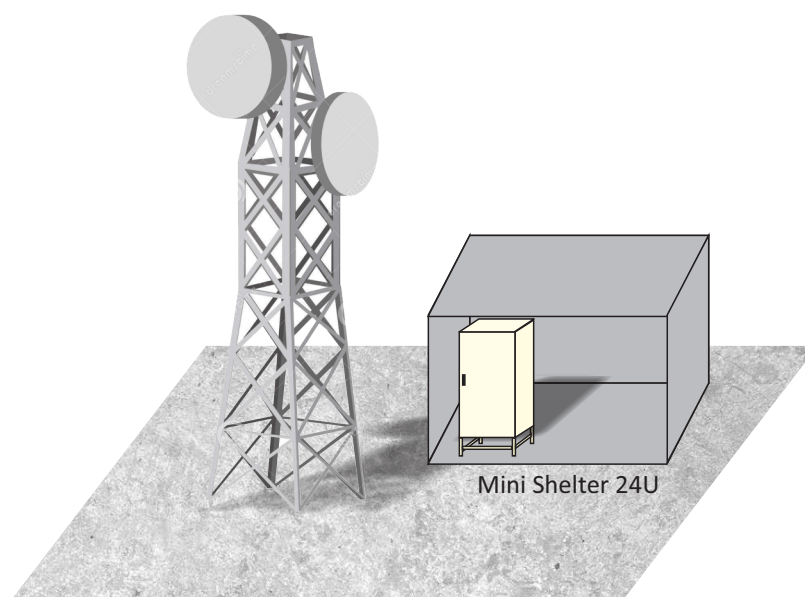
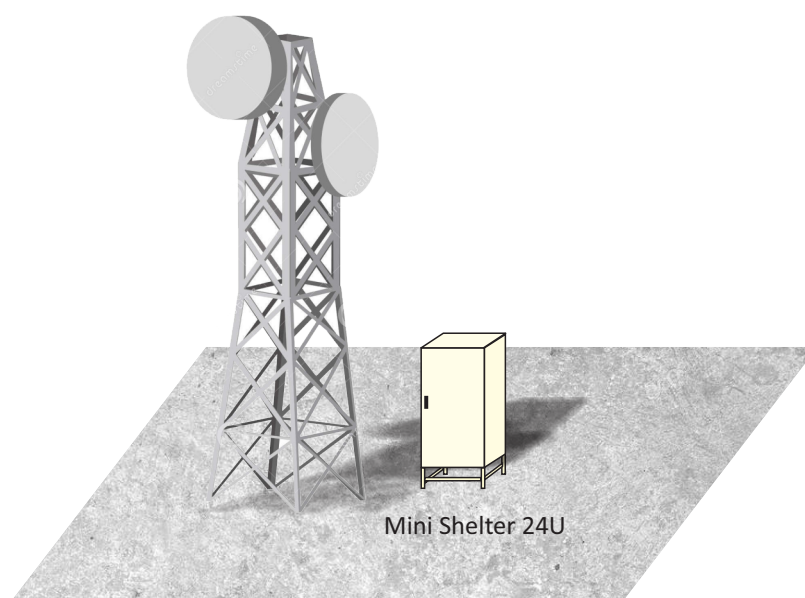

# Rack Outdoor Mini Shelter 24U

## DESENHO TÉCNICO

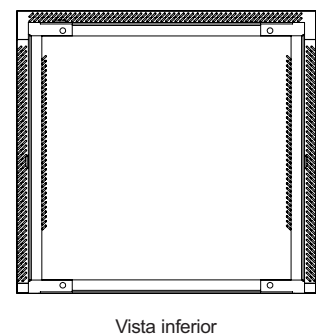
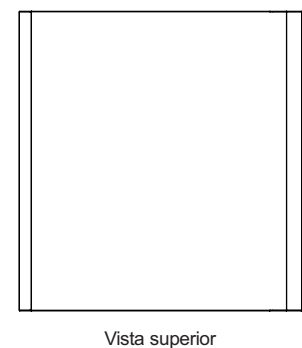
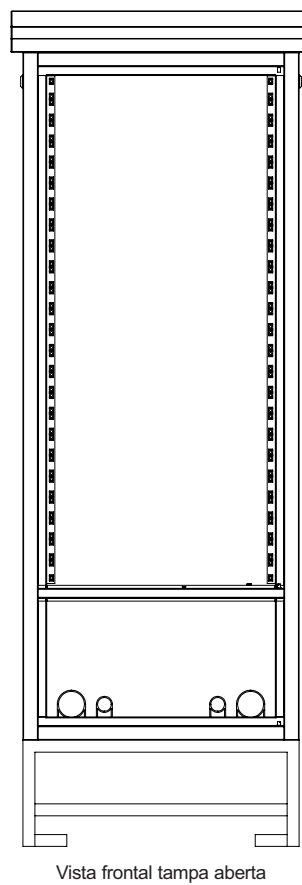
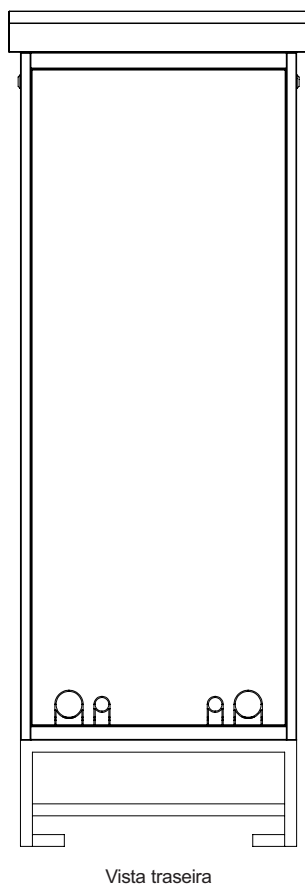
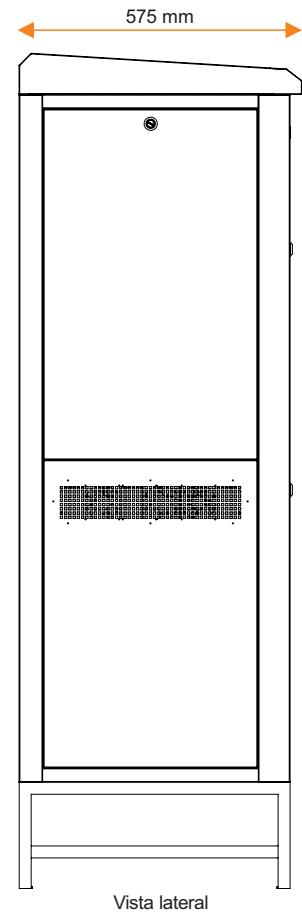
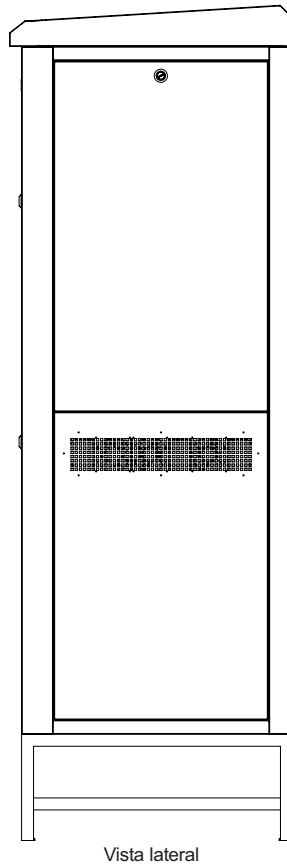
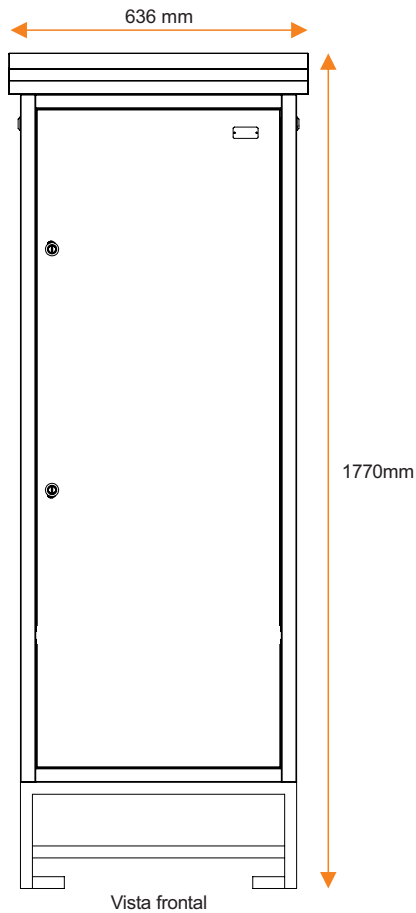

## GARANTIA

Possui 12 meses contra defeitos de fabricação, não contempla desgaste natural ou defeitos gerados por uso indevido.